

ACTIVIDADES PARA GRUPOS



UNIVERSIDAD
DE GRANADA

Centro de Actividades Deportivas
Campus Náutico

CAMPUS NÁUTICO UNIVERSIDAD DE GRANADA

- Presentación
- Ubicación y horarios
- Instalaciones
- Actividades
- Programa escolar
- Tarifas
- Condiciones

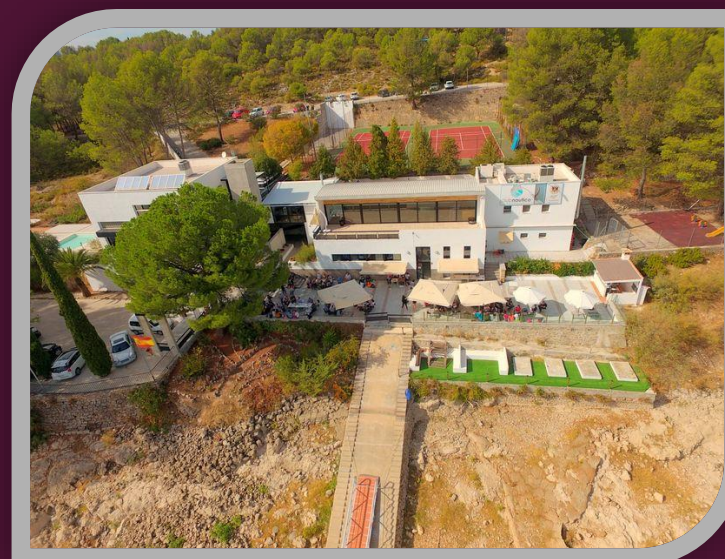

<http://sl.ugr.es/gruposdelcampusnautico>

CAMPUS NÁUTICO DE LA UNIVERSIDAD DE GRANADA (EMBALSE DE CUBILLAS)

- La Universidad de Granada cuenta en el embalse de Cubillas con el Campus Náutico donde se pueden practicar actividades náuticas, deportivas y otras de índole formativa y ambiental dentro de un paraje natural de características únicas con vistas a Sierra Nevada. El conjunto de sus instalaciones conforman el Centro de Actividades Náuticas y Medioambientales de la Universidad de Granada el cual depende a nivel administrativo y de gestión, del Centro de Actividades Deportivas de la Universidad de Granada.
- Cuenta con cuatro espacios diferenciados: área de docencia y gestión, área ambiental, área náutica, multiaventura y deportiva y área de alojamiento y restauración.



- Estas instalaciones están abiertas al uso tanto de la comunidad universitaria granadina como a la sociedad en general. Se ofrece la posibilidad de disfrutar de sus instalaciones de forma individual, en familia o mediante actividades organizadas para grupos.
- Igualmente se ofrece el uso de estas instalaciones, no sólo a Departamentos, Centros/Servicios, Escuelas o Facultades de la propia Universidad de Granada, sino que además se abren al uso de las mismas por empresas o entidades externas a la propia Universidad de Granada

¿DÓNDE SE ENCUENTRAN UBICADOS EL CAMPUS NÁUTICO Y LA SEDE ADMINISTRATIVA DEL CENTRO DE ACTIVIDADES DEPORTIVAS DE LA UNIVERSIDAD DE GRANADA?

INSTALACIONES NÁUTICAS (EMBALSE CUBILLAS):

Dirección: Embalse de Cubillas. Carretera Nacional 323 Bailén-Motril km 114, 18220 Albolote (Granada).

Teléfono: 685 53 64 14

Correo electrónico: campusnautico@ugr.es

Enlace a ubicación a través de Google Maps [pincha aquí](#).

Transporte en autobús: Línea 0117, salida desde Comedores Universitarios (Calle Rector Martín Ocete). [Más información sobre itinerario y horarios.](#)



SEDE ADMINISTRATIVA DEL CAMPUS NÁUTICO (CAMPUS UNIVERSITARIO DE FUENTENUEVA):

- **Dirección:** Centro de Actividades Deportivas de la [Universidad de Granada](#) (Campus Universitario de Fuentenueva), Paseo Profesor Juan Ossorio s/n, 18003 Granada.
- **Horario atención al público:** Mañanas: De 9:00 a 14:00 Tardes; De 15:00 a 20:30 horas (del 11 de julio al 31 de julio de 2016 de 9:00 a 14:00 horas, y durante el mes de agosto cerrado).
- **Teléfono:** 958 240 081 - 958 240 956.
- **Correo electrónico:** campusnautico@ugr.es
- **Enlace a ubicación a través de Google Maps** [Pincha aquí](#)

INSTALACIONES DEL CAMPUS NÁUTICO

HORARIOS

HORARIO DEPORTIVO

Temporada Alta

(Del 15 de abril al 14 de octubre)

De lunes a domingo de 9:00 a 22:00 horas.

Temporada Baja

(Del 15 de octubre al 14 de abril)

De lunes a domingo de 10:00 a 20:00 horas.

HORARIOS CAFETERÍA-RESTAURACIÓN

Lunes: Cerrado (sólo en temporada baja)

De lunes a viernes: de 10:00 a 22:00 horas.

Sábados y domingos: de 10:00 a 22:00 horas.

Teléfono de información y reservas: 677724119



INSTALACIONES DEL CAMPUS NÁUTICO

Las instalaciones las conforman el área de docencia y gestión, área ambiental, área deportiva y náutica y área de restauración.

ÁREA DE GESTIÓN Y DOCENCIA

- Zona de recepción de usuarios.
- Aula docente
- Sala para reuniones
- Aseos



INSTALACIONES DEL CAMPUS NÁUTICO

ÁREA AMBIENTAL

- Sendero botánico.
- Zona de talleres ambientales.
- Aula docente.
- Charca de anfibios.
- Zona de avistamiento.
- Zona de muestreo.



INSTALACIONES DEL CAMPUS NÁUTICO

ÁREA NÁUTICA, DEPORTIVA Y MULTIAVENTURA

- Zona de piscinas para campamentos
- Zona náutica.
- Embarcadero para amarre de embarcaciones y almacenamiento de material náutico.
- Zona multiaventura con rápel, tirolina, parque de arborismo y rocódromo.
- Pistas de tenis (2).
- Aseos y vestuarios con taquillas.

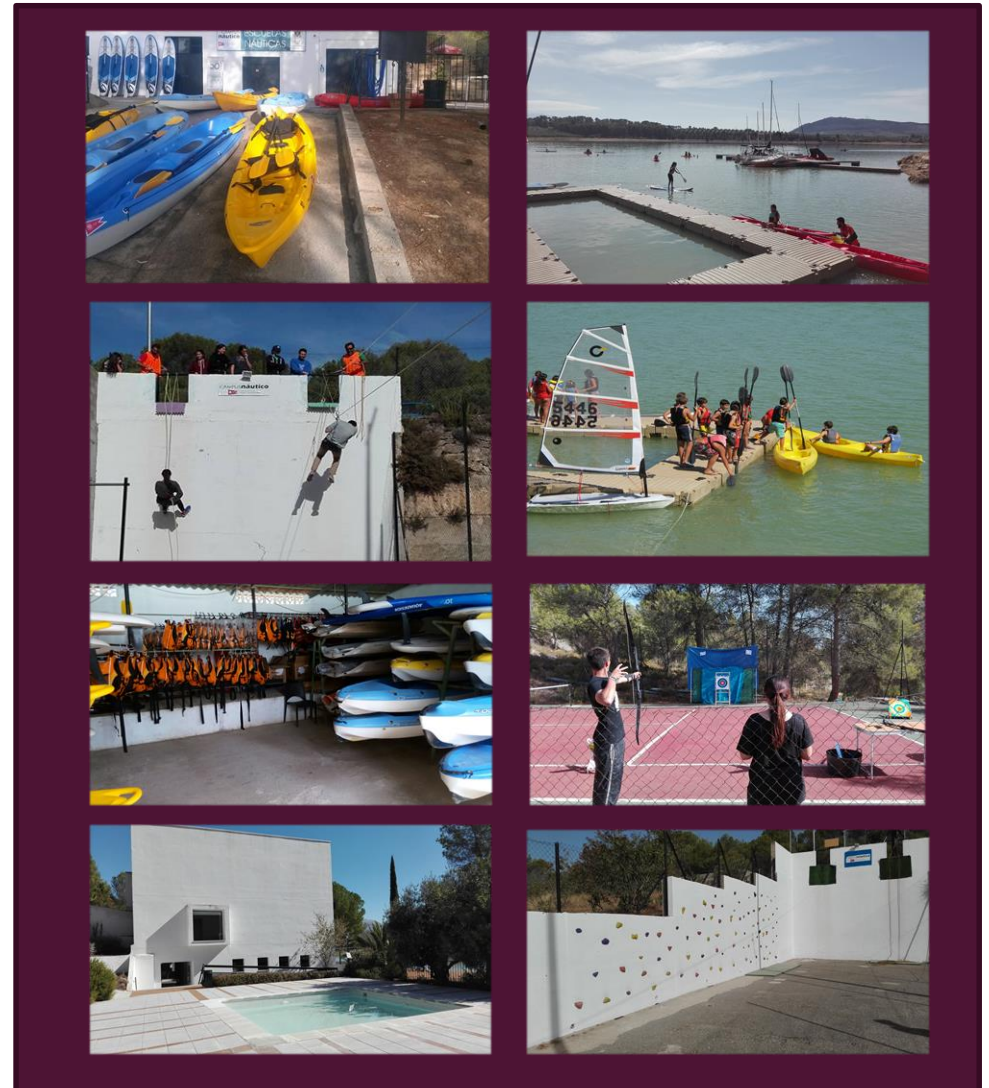

INSTALACIONES DEL CAMPUS NÁUTICO

ÁREA DE ALOJAMIENTO Y RESTAURACIÓN

- Zona de restaurante y cafetería.
- Terraza y salón para eventos especiales.
- Zona de recreo infantil.
- Alojamiento en cabañas de madera.
- Zona de juegos de campamento.
- Vestuarios, duchas y aseos.



ACTIVIDADES EN LA NATURALEZA, NÁUTICAS Y MULTIAVENTURA

ACTIVIDADES NÁUTICAS Y DEPORTIVAS



PADDLE SURF O STAND UP PADDLE (SUP)

Nueva modalidad deportiva náutica estrechamente relacionada con el surf. De origen muy antiguo, proveniente de las islas polinesias en donde los nativos ya practicaban esta modalidad. Consiste en remar de pie encima de una tabla de surf de gran tamaño, con la ayuda de un remo. Con ella se pueden realizar rutas o paseos en mar plana así como surfear grandes olas. Facilidad de aprendizaje y accesibilidad para todo tipo de personas, gran variedad de modalidades de uso y muy completa actividad física.



VELA LIGERA

La Vela es el arte de controlar la dinámica de un barco propulsado por la simple acción del viento sobre sus velas, para ello necesitamos tener los conocimientos necesarios para su práctica, aprender sus características y el conocimiento adecuado del medio. Navegar, es una actividad que divierte y relaja, que puede practicarse a cualquier edad y con cualquier preparación física.



KAYAK/PIRAGÜISMO

Deporte acuático que se practica sobre una embarcación ligera, normalmente de fibra de vidrio o plástico. La embarcación es propulsada por una, dos o cuatro personas (pero no tres) con una pala. Las principales embarcaciones utilizadas son el kayak, propulsado por una pala de dos hojas, y la canoa, propulsada por una pala de una sola hoja.



MÁS ACTIVIDADES:

- WINDSURF
- HIDROPEDALES
- CAMA ELÁSTICA
- TENIS
- BARCAS DE REMOS
- BIG SUP
- OPEN BIC
- ZONA DE PICNIC

ZONA MEDIOAMBIENTAL



Ponemos a disposición de los centros educativos, asociaciones y otros colectivos, una completa oferta de actividades de Educación Ambiental que aúnan diversión y aprendizaje. Con nuestro programa de educación ambiental se consigue estimular en los más jóvenes el interés por descubrir y aprender de la naturaleza de forma divertida y amena además de sensibilizar sobre los problemas medioambientales fomentando el espíritu crítico y participativo

Todo ello en un entorno natural del Embalse del Cubillas se sitúa entre Sierra Elvira, las montañas de Colomera, y la Sierra Arana. Aquí encontramos un pequeño ecosistema que reúne diversas especies animales aviares acuáticas. El embalse de Cubillas es una de las zonas clave para la observación de aves en la provincia de Granada, ya que sirve como estación de paso en migraciones y espacio para anidamiento de algunas especies. En los alrededores abundan pinares de repoblación, encinas, quejigos, coscojas, retamas y jaras. Cerca del curso del agua se encuentra vegetación de ribera más desarrollada: eucaliptos, zonas de juncos y saucedas, rosales silvestres, zarzamoras, etc. Debido a ello, las rutas a través de bosques y riberas ofrecen espacios naturales de gran interés desde el punto de vista paisajístico y botánico.

ACTIVIDADES EN LA NATURALEZA, NÁUTICAS Y MULTIAVENTURA

ACTIVIDADES MULTIAVENTURA



TIROLINA

La actividad de la tirolina está dentro de los deportes de aventura y consiste en una polea montada en unos cables dispuestos sobre una inclinación, se realiza con monitor especializado. La fuerza de la gravedad hace el resto. La persona que practica tirolina sólo tiene que dejarse caer disfrutando de la sensación de deslizarse a velocidad por el aire.



RÁPEL

El rapel es un sistema de descenso por superficies verticales, es utilizado en excursionismo, montañismo, escalada en roca, espeleología, barranquismo y otras actividades que requieren ejecutar descensos verticales. Se practica desde edades muy tempranas, y es un deporte seguro.



TIRO CON ARCO

En el tiro con arco se necesita una gran serenidad, puntería y destreza para acercarse lo máximo posible a el centro de la diana. En la actividad de tiro con arco primero se darán una serie de instrucciones y normas de funcionamiento y después organizaremos una competición dependiendo del número de personas que tenga el grupo y puede ser a campo abierto o cerrado, individuales o por equipos.



ORIENTACIÓN

La Orientación es una actividad que consiste en realizar un circuito por un entorno natural abierto, sin que recorrido esté señalado. Disponemos de un mapa exactamente cartografiado para ir interpretando el terreno y desplazarnos hacia los distintos puntos de control por los que tenemos que pasar para concretar el itinerario.



SLACKLINE

El slackline es un deporte de equilibrio en el que se usa una cinta plana flexible de unos 5 cm atada a dos puntos fijos (dos árboles, por ejemplo) que luego se tensa para poder realizar sobre ella movimientos y ciertas acrobacias, aunque en un principio lo más difícil es sencillamente mantenerse en pie y dar pasos adelante y atrás.



SENDERISMO

El senderismo busca acercar a las personas al medio natural y al conocimiento de la zona a través del patrimonio y los elementos etnográficos y culturales tradicionales. Esta actividad, destinada a todas las edades constituye una simbiosis entre deporte, cultura, educación y medio ambiente.



PARQUE DE ARBORISMO

Es un recinto cerrado y controlado, donde los participantes se desplazan entre los árboles por diferentes atracciones hasta completar un circuito. Se realiza por medio de puentes colgantes y troncos suspendidos y otros similares entre la copa de los árboles.



OTROS TALLERES Y JUEGOS POPULARES

Talleres de montaje de tiendas de campaña, paseo ambiental, reciclado, huellas, creatividad, ecología, etc. Los Talleres tienen como objetivo principal educar a los grupos de jóvenes a el uso de plantas y técnicas energéticas como medios para conservar la salud. Veladas de gimkana, test callejero, juegos de animación, etc.

PROGRAMA DE ACTIVIDADES EN LA NATURALEZA, NÁUTICAS Y MULTIAVENTURA

PAQUETE MULTIAVENTURA

| ACTIVIDAD MULTIAVENTURA | Media Jornada (<4 horas) | J. Completa (>4 y hasta 8 horas) |
|----------------------------------|--|--|
| PAQUETE MULTIAVENTURA | 18,00 €/persona Media Jornada | 24,00 €/Jornada Completa |

Precios públicos. No incluyen I.V.A

Los precios son válidos para grupos de más de 20 personas, Consultar precio para grupos inferiores.

Los horarios previstos deberán ser respetados para garantizar la buena rotación de los grupos en las diferentes actividades.

ACTIVIDADES

- Kayak y piragüas.
- Paddle Surf y Big Sup
- Cama elástica acuática
- Vela ligera.
- Hidropedales.
- Parque de arborismo
- Dragon Boat
- Tiro con arco
- Barcas de remos
- Tirolina
- Rappel
- Slackline
- Juegos populares y recreativos
- Talleres
- Senderismo
- Gymkana
- Orientación

- El número de actividades a realizar será el contratado previamente y para garantizar una buena organización, vendrá determinado por el número de participantes y por el tiempo disponible para llevar a cabo la actividad.

PROGRAMA DE ACTIVIDADES EN LA NATURALEZA, NÁUTICAS Y MULTIAVENTURA

Nuestras actividades incluyen:

- Monitores profesionales titulados y con amplia experiencia con escolares que acompañarán y guiarán a los alumnos en todo momento durante la realización de las actividades.
- Equipación náutica individual: Equipamiento completo, chalecos salvavidas y todo lo necesario para la práctica deportiva náutica ese día.
- Todo el material técnico necesario para el desarrollo de las actividades.
- Participación gratuita de los profesores/as en las actividades (máximo un profesor por cada 20 alumnos)
- Uso de las instalaciones del Campus Náutico, espacios náuticos y espacios deportivos.
- El uso de vestuarios con taquillas y duchas con agua caliente.
- El material utilizado está homologado, cumple las normativas de la C.E. y se revisa periódicamente.
- Disponemos de sala de botiquín con los equipamientos que exige la normativa vigente.
- Seguro de Responsabilidad Civil tal y como exige la normativa.



PROGRAMA DE ACTIVIDADES EN LA NATURALEZA, NÁUTICAS Y MULTIASENTURA

OTRAS TARIFAS

TIPO B y TIPO C

| OTRAS TARIFAS | Media Jornada (<4 horas) | J. Completa (>4 y hasta 8 horas) |
|---|----------------------------------|----------------------------------|
| EMPRESAS TIPO B - USO ESPACIO NÁUTICO Y MULTIASENTURA - MATERIAL | 10,00 € /Media Jornada | 16,00 €/Jornada Completa |
| EMPRESAS TIPO C USO ESPACIO NÁUTICO Y MULTIASENTURA | 4,00 € /Media Jornada | 6,00 €/Jornada Completa |

Precios públicos. No incluyen I.V.A

Los horarios previstos deberán ser respetados para garantizar la buena rotación de los grupos en las diferentes actividades.

Estas actividades incluyen:

EMPRESAS TIPO B:

- Todo el material técnico necesario para el desarrollo de las actividades. El material utilizado está homologado, cumple las normativas de la C.E. y se revisa periódicamente.
- Equipación náutica individual: Equipamiento completo, chalecos salvavidas y todo lo necesario para la práctica deportiva náutica ese día.
- Uso de las instalaciones del Campus Náutico, espacios náuticos y espacios deportivos.
- El uso de vestuarios con taquillas y duchas con agua caliente.
- Disponemos de sala de botiquín con los equipamientos que exige la normativa vigente

EMPRESAS TIPO C:

- Uso de las instalaciones del Campus Náutico, espacios náuticos y espacios deportivos.
- El uso de vestuarios con taquillas y duchas con agua caliente.
- Disponemos de sala de botiquín con los equipamientos que exige la normativa vigente

ACTIVIDADES EN LA NATURALEZA, NÁUTICAS Y MULTIAVENTURA

OTRAS TARIFAS

CUMPLEAÑOS Y ACTIVIDADES PARA EMPRESAS.

| OTRAS TARIFAS | Precio | Precio |
|--|--|--------------------------|
| CUMPLEAÑOS <ul style="list-style-type: none">- Tiempo aprox. 2 horas- Actividad básica de kayak, paddle surf o tiro con arco.- Grupo mínimo 12 personas | 12,00 €/persona 2 horas | |
| TEAM BUILDING <ul style="list-style-type: none">- Grupo mínimo 10 personas.- Actividades y dinámicas de grupo | 16,00 €/persona Media Jornada | 22,00 €/Jornada Completa |

Precios públicos. No incluyen I.V.A

Los precios son válidos para grupos de más de 12 personas, Consultar precio para grupos inferiores.

Los horarios previstos deberán ser respetados para garantizar la buena rotación de los grupos en las diferentes actividades.

Estas actividades incluyen:

NOTA: Consultar actividades según edad de participantes, objetivos de empresa y dinámica de grupo.

- Monitores profesionales titulados y con amplia experiencia con escolares que acompañarán y guiarán a los alumnos en todo momento durante la realización de las actividades.
- Equipación náutica individual: Equipamiento completo, chalecos salvavidas y todo lo necesario para la práctica deportiva náutica ese día.
- Todo el material técnico necesario para el desarrollo de las actividades.
- Uso de las instalaciones del Campus Náutico, espacios náuticos y espacios deportivos.
- El uso de vestuarios con taquillas y duchas con agua caliente.
- El material utilizado está homologado, cumple las normativas de la C.E. y se revisa periódicamente.
- Disponemos de sala de botiquín con los equipamientos que exige la normativa vigente.
- Seguro de Responsabilidad Civil tal y como exige la normativa.

Alojamiento en cabañas de madera

| ALOJAMIENTO | Precio 1 ó 2 noches | Precio 3 ó más noches |
|---|--------------------------|--------------------------|
| CABAÑAS DE MADERA PEQUEÑAS (6 a 8 PERSONAS) GRANDES (10 a 12 PERSONAS) | 14,00 € persona/noche | 11,00 € persona/noche |

Son precios públicos. El precio no incluye IVA.

- Alojamiento tipo albergue, necesario saco de dormir o similar.
- Cabañas climatizadas y adaptadas para personas con discapacidad.
- Zona de juegos de campamento.
- Precio manutención : 19€ pensión completa (consultar con restaurante otras opciones)

Precio de campamento para empresas de Turismo activo.

| PRECIO | PRECIO PERSONA/DÍA | PENSIÓN COMPLETA |
|-------------------------------------|-----------------------|---------------------|
| CAMPAMENTO 5 DÍAS (4 NOCHES) | 21,00 € | 19,00 € |

Son precios públicos. El precio no incluye IVA.

Grupo mínimo 20 personas. (consultar para grupos menores)

Consultar si necesita precio con monitores para su campamento.

Incluye:

- Uso de espacios náuticos, deportivos , ambientales y aulas de formación.
- Material náutico y multiaventura (6 horas/ día aproximadamente).
- Alojamiento en cabañas de madera.





UNIVERSIDAD DE GRANADA

Centro de Actividades Deportivas
Campus Náutico

Dirección: Embalse de Cubillas.
Carretera Nacional 323 Bailén-Motril
km 114, 18220 Albolote (Granada).
Teléfono: 958 248 301 /958 240 786
Correo electrónico: campusnautico@ugr.es



<http://sl.ugr.es/gruposdelcampusnautico>

